

IL RICHIAMO DI CTHULHU™

Orrore sull'
ORIENT EXPRESS

**MAPPE DEL CUSTODE
SOLO PER GLI OCCHI DEL CUSTODE**

Gillan, Morrison, Willis, Hagger, Love,
Caleo, Waters, Rios, M. Anderson,
P. Anderson, Watts, Mason, Conyers,
Lay, McAlea e Amici

RAVEN
DISTRIBUTION



MAPPE DEL CUSTODE

Questo documento contiene la versione delle mappe per il Custode.
Le mappe per gli Investigatori dei Giocatori sono disponibili in una Documentazione separata.

Horror on the Orient Express © 1991, 2014, 2020 Chaosium Inc. Tutti i diritti riservati.

Orrore sull'Orient Express © 2023 Raven Distribution srl. Tutti i diritti riservati.

Call of Cthulhu, Chaosium Inc., e il logo Chaosium sono marchi registrati di Chaosium Inc.

Pulp Cthulhu, Il Richiamo di Cthulhu sono marchi di Chaosium, Inc.

Call of Cthulhu © 1981–2023 Chaosium Inc. Tutti i diritti riservati.

Il Richiamo di Cthulhu © 2016–2023 Raven Distribution srl. Tutti i diritti riservati.

De Vermis Mysteriis © 2023 Sally A. Francy. Utilizzato su licenza.

Ithaqua © 2023 gli Eredi di August Derleth. Utilizzato su licenza.

Cthaat Aquadingen © 2023 Brian Lumley. Utilizzato su licenza.

Sapientia Maglorum © 2023 Richard L. Tierney. Utilizzato su licenza.

Lloigor © 2023 gli Eredi di Colin Wilson. Utilizzato su licenza.

Chaosium Arcane Symbol (the Star Elder Sign), Simbolo Arcano Chaosium (la Stella degli Antichi) © 1983

Chaosium Inc. Tutti i diritti riservati.

Questo materiale è protetto dalle leggi sul copyright degli Stati Uniti d'America. Ne è espressamente proibita la riproduzione in qualsiasi maniera, senza il permesso scritto della Chaosium Inc, eccetto brevi estratti a fini di recensione e la copia delle schede dei personaggi e della documentazione per l'uso in gioco.

ROTTE AEREE IN EUROPA NEL 1923



I numeri riportati
sulle linee delle rotte sono
la distanza in Chilometri
tra i campi di atterraggio.



Isole: Irlanda, Scozia, Galles, Inghilterra, Danimarca, Svezia, Lettonia, Estonia, Lituania, Polonia, Romania, Jugoslavia, Austria, Ungheria, Cecoslovacchia, Germania, Svizzera, Italia, Francia, Spagna, Portogallo, Turchia, Grecia, Albania.



Legenda

1. Imperial Institute
2. Houses of Parliament
3. British Museum & Library
4. New Scotland Yard
5. Università di Londra
6. Victoria & Albert Museum
7. Negozio di M. Makryat
8. Chelsea Arms Hotel
9. Ambasciata Turca
10. Monocale di H. Stanley
11. Train-Spotters Association
12. Casa del Prof. Smith
13. Rifugio del Prof. Smith

 Stazione Ferroviaria

Scala 0 1.6 Km

LONDRA
 CAPITALE DELLE ISOLE BRITANNICHE

Aerodromo di Croydon
(14,5 km)

MAPPA DEL BRITISH MUSEUM

MAPPA DEL PIANO TERRA

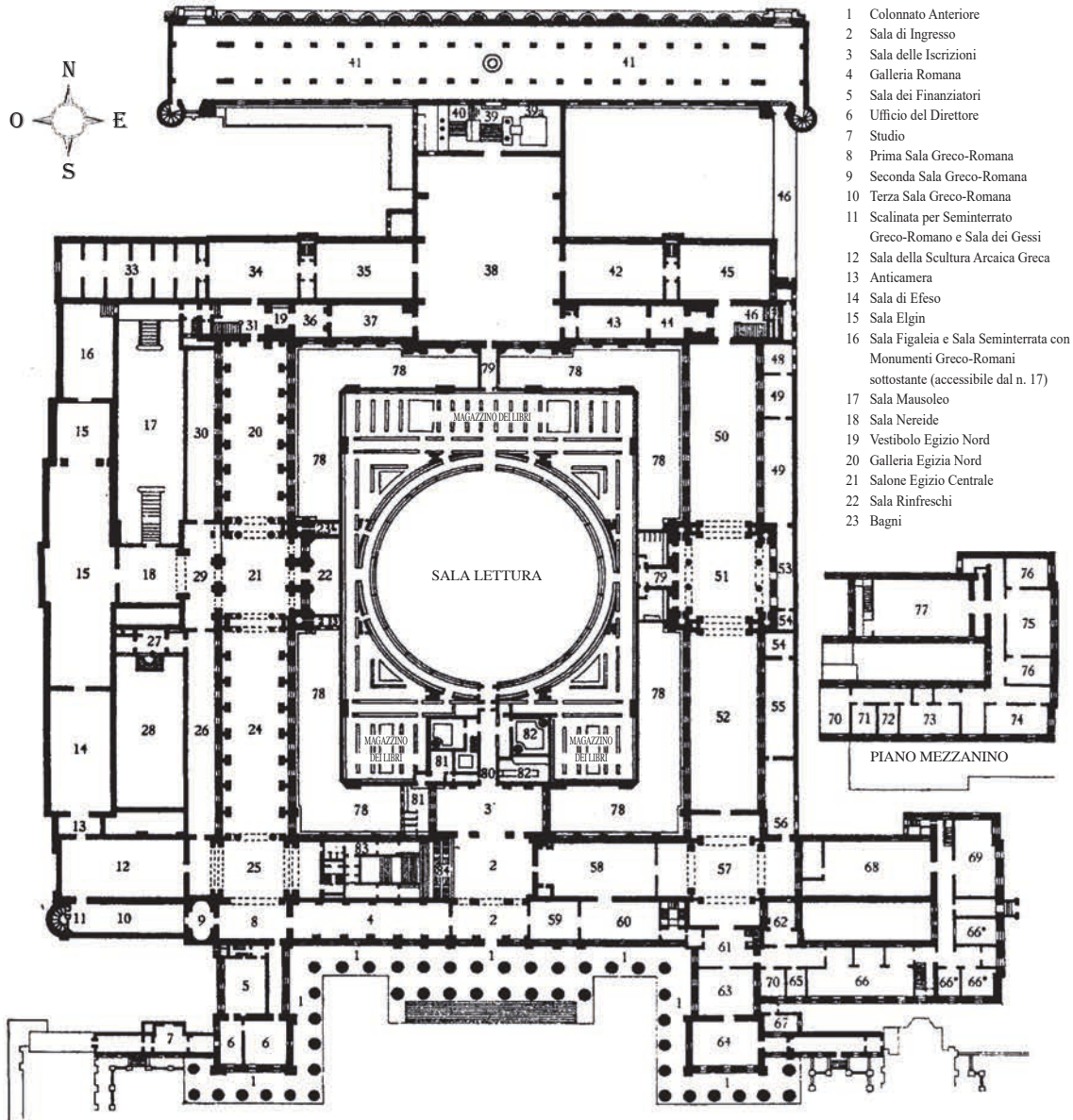

- 1 Colonnato Anteriore
- 2 Sala di Ingresso
- 3 Sala delle Iscrizioni
- 4 Galleria Romana
- 5 Sala dei Finanziatori
- 6 Ufficio del Direttore
- 7 Studio
- 8 Prima Sala Greco-Romana
- 9 Seconda Sala Greco-Romana
- 10 Terza Sala Greco-Romana
- 11 Scalinata per Seminterrato Greco-Romano e Sala dei Gessi
- 12 Sala della Scultura Arcaica Greca
- 13 Anticamera
- 14 Sala di Efeso
- 15 Sala Elgin
- 16 Sala Figaleia e Sala Seminterrata con Monumenti Greco-Romani sottostante (accessibile dal n. 17)
- 17 Sala Mausoleo
- 18 Sala Nereide
- 19 Vestibolo Egizio Nord
- 20 Galleria Egizia Nord
- 21 Salone Egizio Centrale
- 22 Sala Rinfreschi
- 23 Bagni

(PROSEGUE LA LEGENDA)

- | | | | | | |
|-----------------------------|---|---|---------------------------------|--|---------------------------------------|
| 24 Galleria Egizia Sud | 38 Biblioteca Nord | 45 Sala Catalogo | 57 Salone dei Manoscritti | 67 Studio | 76 Studi, Dip. Britannico e Medievale |
| 25 Transetto Assiro | 39 Scala giù per Ingresso Nord | 46 Scala Nord-Est e Corridoio per la Galleria di Re Edoardo VII | 58 Biblioteca Greenville | 68 Magazzino Giornali | 77 Biblioteca Orientale |
| 26 Galleria Nimrod | 39a Bagno degli Uomini | 47 Bagno degli Uomini | 59 Sala Egerton | 69 Sala Lettura Giornali | 78 Spazio Aperto |
| 27 & 28 Salone Assiro | 40 Scala su per Dipinti e Disegni | 48 Studio | 60 Sala delle Mappe Manoscritte | 70 Scalinata per gli Studi del Dip. Manoscritti | 79 Passaggi |
| 29 Salone Centrale Nimrod | 41 Gallerie di Re Edoardo VII. Collezioni Medievali di Ceramica, Porcellana, Vetro. | 49 Sala Smistamento da 50 a 52 King's Library | 61 Ingresso ai Manoscritti | 71 & 72 Studi, Dipartimento Manoscritti | 80 Corridoio per la Sala Lettura |
| 30 Galleria Ninive | 42 Sala Musica | 53 Biblioteca Ebraica | 62 Laboratorio | 73 Laboratori, Dipartimento Manoscritti | 81 Guardaroba e Bagno delle Lettrici |
| 31 Scalinata Nord-Ovest | 43 Sala Banksiana | 54 Studi | 63 Sala di Mezzo del MSS | 74 Sala del Personale, Dip. Britannico e Medievale | 82 Guardaroba e Bagno dei Lettori |
| 33 Sala Archi Supplementare | 44 Sala Nord-Est | 55 Biblioteca Orientale | 64 Sala Sud del MSS | 75 Sala Assistenti, Dip. Britannico e Medievale | 83 Bagno delle Studentesse |
| 35 Prima Sala Supplementare | | 56 Sala degli Studenti Orientali | 65 Sala degli Assistenti MSS | | 84 Scalinata Principale |
| 36 Ingresso di Nord-Ovest | | | 66 Sala degli Studenti del MSS | | |
| 37 Sala Cracherode | | | 66* Sale Orientali del MSS | | |

TERRA



PRIMO





— Legenda —

1. Imperial Institute
 2. Victoria & Albert Museum
 3. Houses of Parliament
 4. British Museum & Library
 5. New Scotland Yard
 6. Thomas Cook & Son
 7. Università di Londra
 8. Durward Street
 9. Casa di Burnham
 10. Casa del Professor Smith
 11. Oriental Club
 12. Appartamento di Pook
 13. Casa di Devore
-  Stazione Ferroviaria

Scala 0 1,6 Km



Durward Street



Piano Terra



Primo Piano

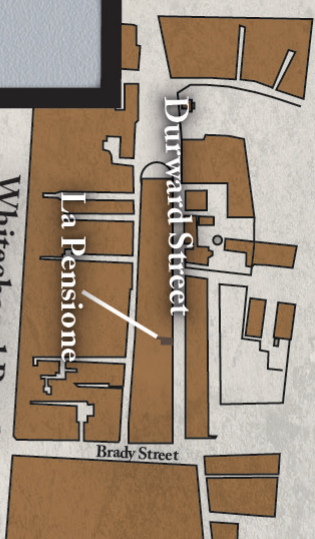

Whitechapel Road

Durward Street

Brady Street

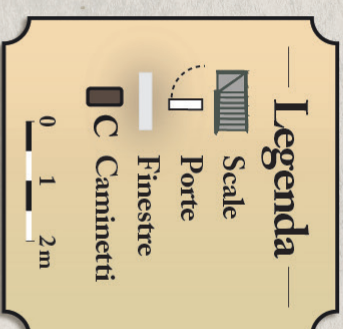

LA PENSIONE SU DURWARD STREET





Per la Tracia Occidentale

- Stazione Treno
- Porto di Mare
- Porto Traghetto



- Legenda**
1. Stazione di Sirkeci
 2. Il Gran Bazar
 3. Hotel de Byzance
 4. Hagia Sophia
 5. La Moschea Blu
 6. Tesoreria Imperiale
 7. Museo Imperiale delle Antichità
 8. Il Palazzo del Sultano
 9. Hotel Belle Vue
 10. Consolato Britannico
 11. Hotel d'Angleterre
 12. Thomas Cook & Son
 13. Casa del Professor Demir
 14. Residenza del Francese
 15. Molo di Kasim Pasha
 16. Forte di Selim Makryat



COSTANTINOPOLI
LA PORTA D'ORIENTE

Isole dei Principi
18 km a sud



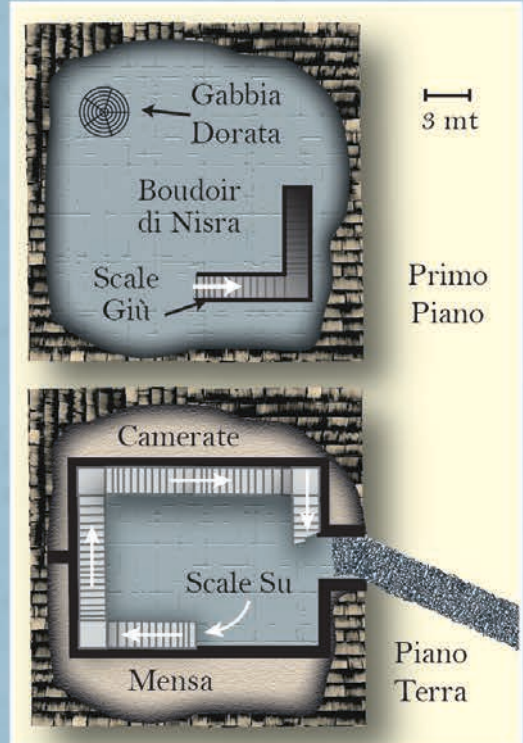

18 Km
per Costantinopoli



Isola di Nisra

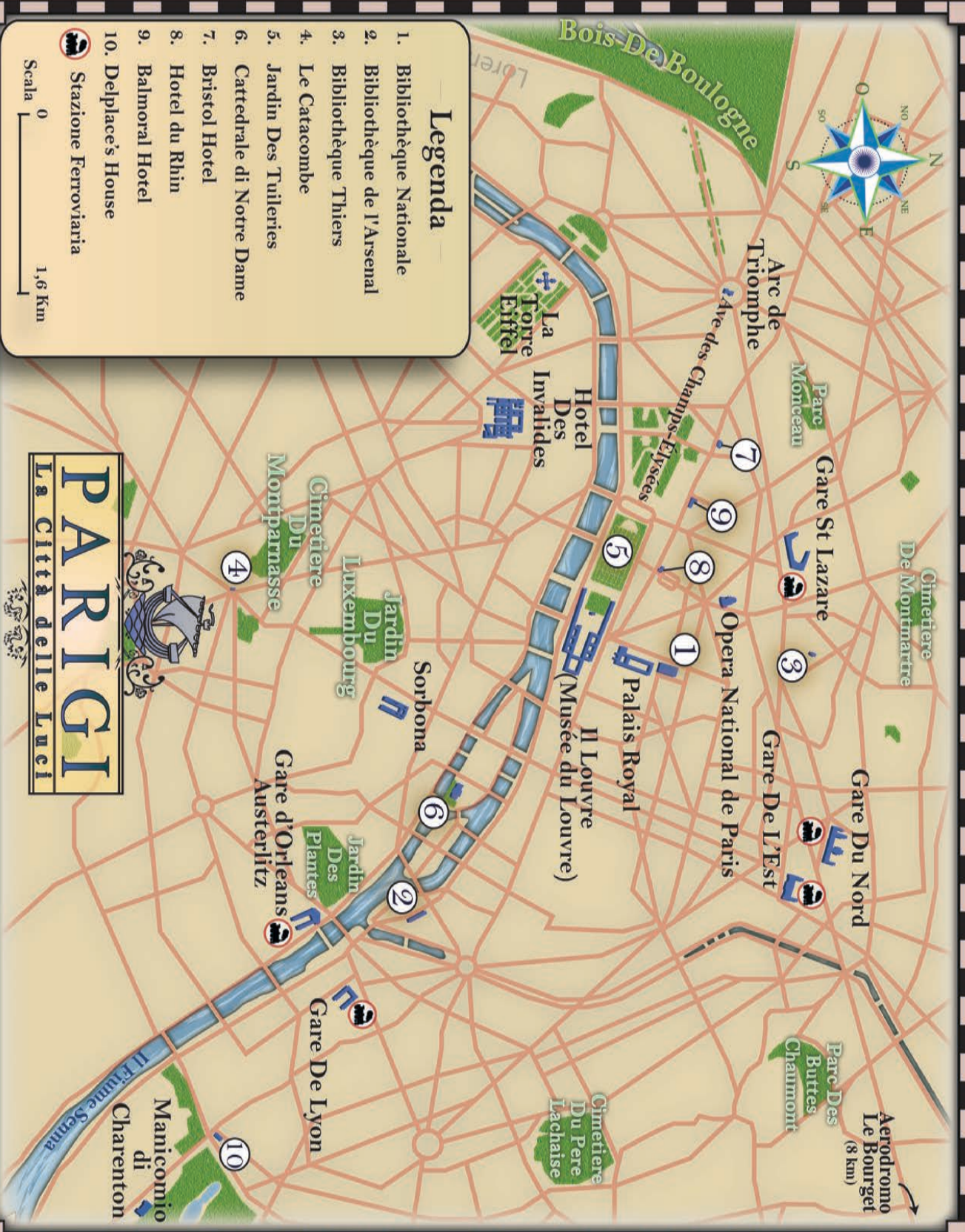

- Legenda**
1. Bibliothèque Nationale
 2. Bibliothèque de l'Arsenal
 3. Bibliothèque Thiers
 4. Le Catacombe
 5. Jardin Des Tuileries
 6. Cattedrale di Notre Dame
 7. Bristol Hotel
 8. Hotel du Rhin
 9. Balmoral Hotel
 10. Delplace's House
-  Stazione Ferroviaria
- Scala 0 1,6 Km

PARIGI
La Città delle Luci

PIANO SUPERIORE

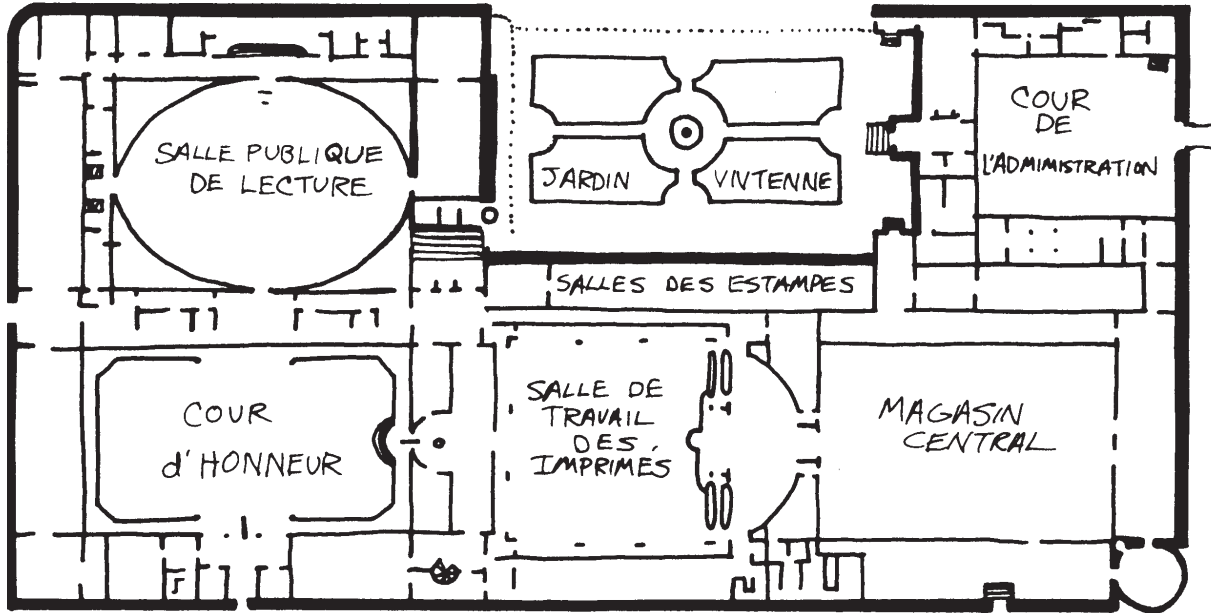

PIANO INFERIORE

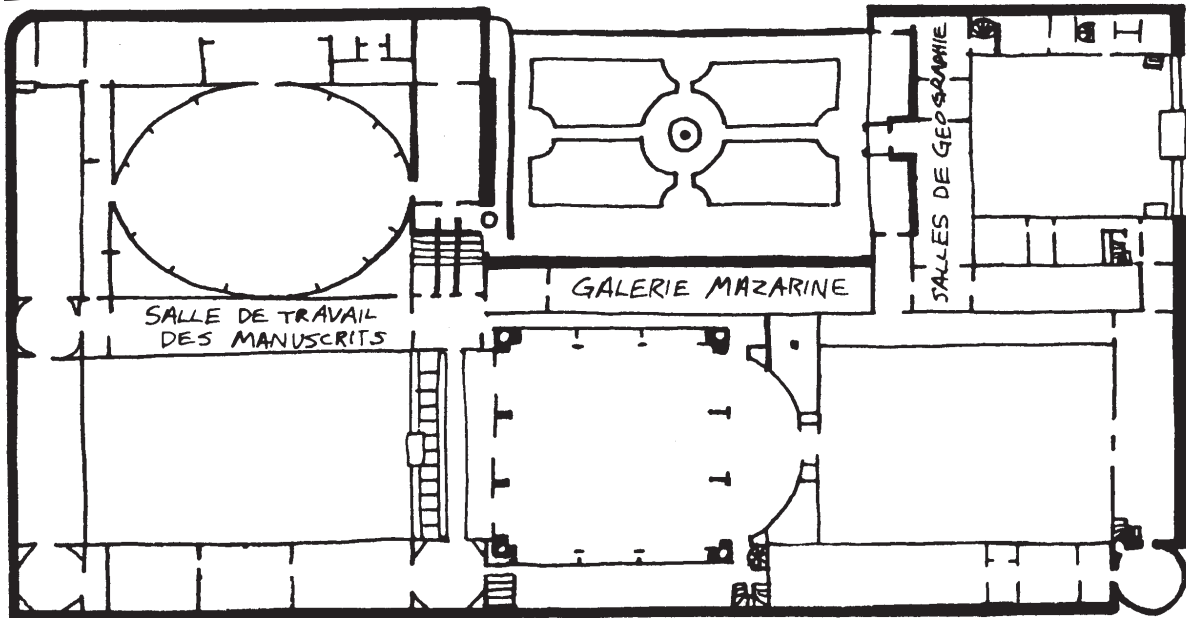



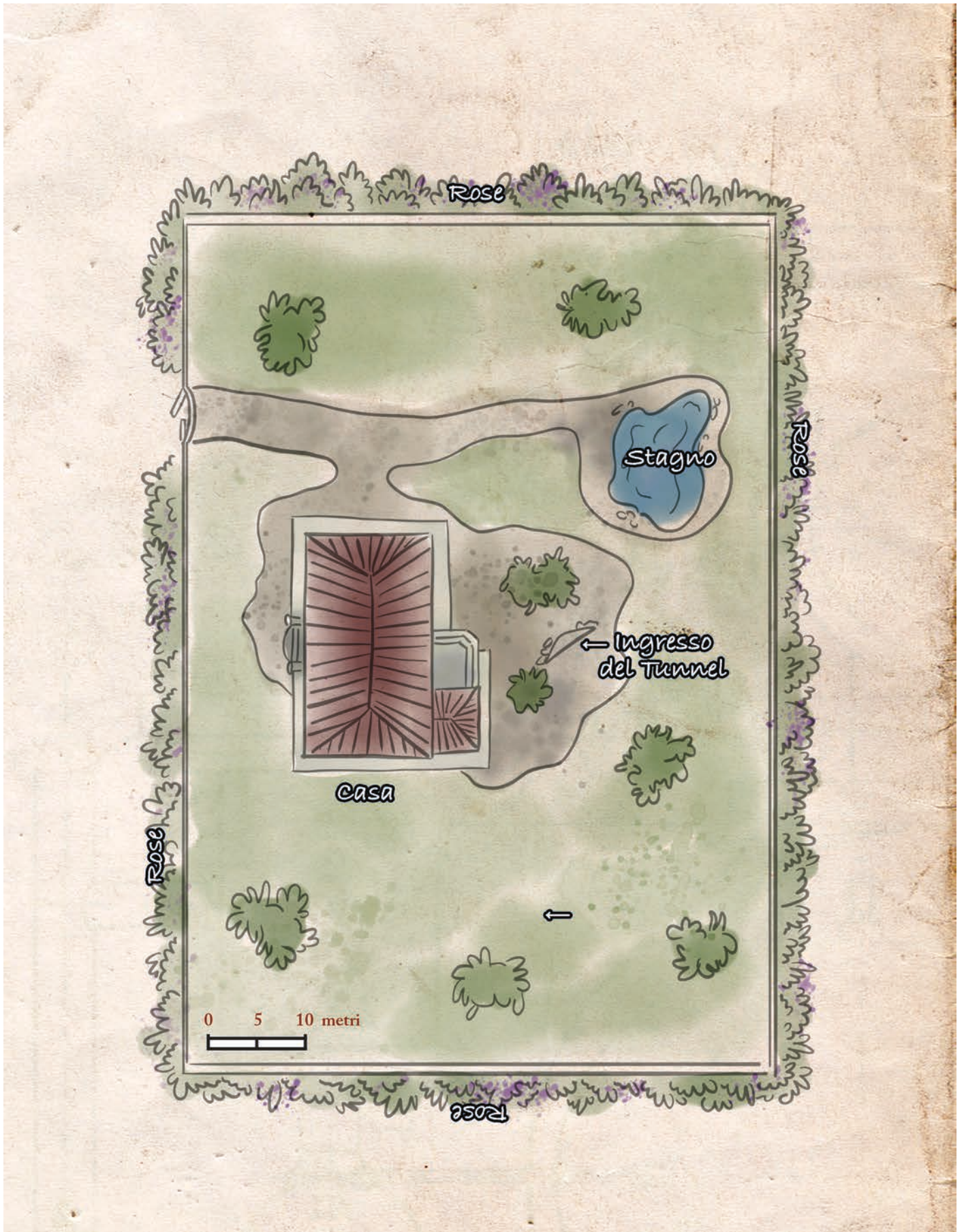



CHEZ LORIE

PIANO TERRA



PRIMO PIANO



 SOTTO
CHEZ LORIEN

Ingresso

Catacombe

Rose

0 1 2 3 4 5 metri



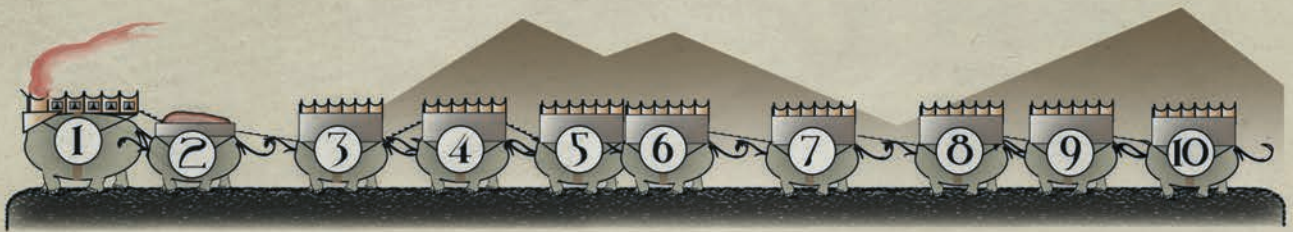

L'EXPRESS DEI REAMI DEL SOGNO





Legenda

1. Cattedrale di Losanna
2. Università & Biblioteca (Palais de Rumine)
3. Museo Cantonale
4. Lausanne-Palace-Beau-Site
5. Hotel Cecil
6. Hôtel Central
7. Museo Arlaud
8. Chateau de Chillon
9. Place de la Riponne
10. Le Signal
11. Ospedale Cantonale
12. Beau-Rivage Palace
13. Fratelli Wellington
14. La Casa del Duca
15. Le Chat Noir



Stazione Ferroviaria

Scala 0 800 mt

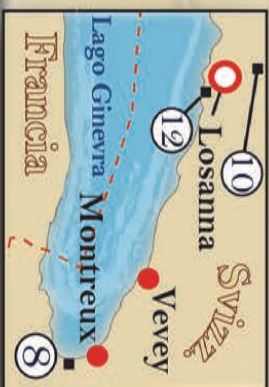

LOSANNA
LA CITTÀ SUL LAGO



Beau-Rivage
Palace
3,2 Km

Le Signal
1,6 Km



Parc Mon Repos

Chateau
de Chillon
3,2 Km

Teatro

Casino

Poste

Entrepôts

50, RUE
ST. ETIENNE

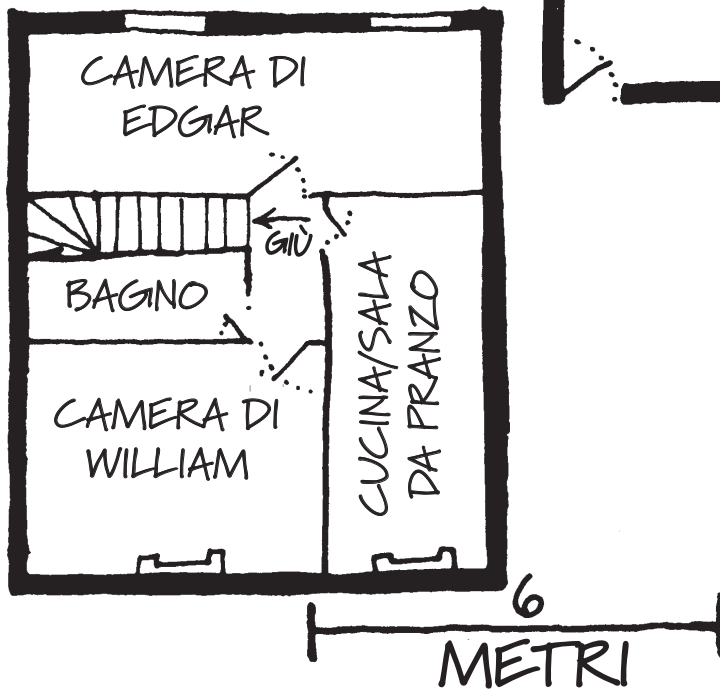
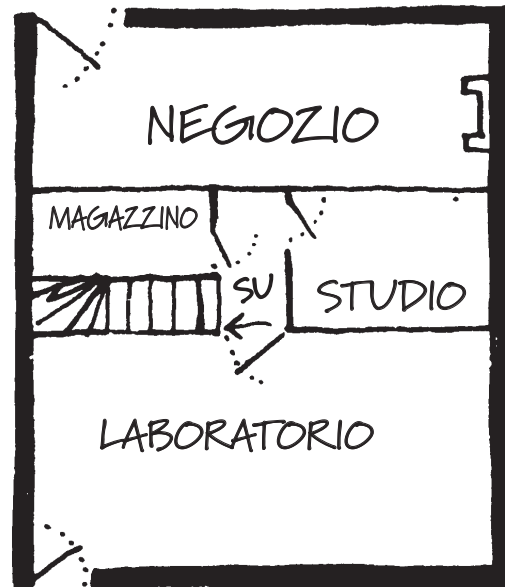

Legenda

- 1. Castello Sforzesco
 - 2. Arena
 - 3. La Galleria Vittorio-Emanuele
 - 4. Cattedrale di Milano & Piazza del Duomo
 - 5. Teatro alla Scala
 - 6. Hotel de la Ville
 - 7. Università di Milano
 - 8. Caffè Cova
 - 9. Hotel Marino alla Scala
 - 10. Hotel Cavour
 - 11. Convento di Santa Maria delle Grazie
 - 12. Stazione Centrale
 - 13. Stazione Dora
 - 14. Appartamento di Conti
 - 15. Appartamento di Caterina
 - 16. Villa di Faccia
-  Stazione Ferroviaria

Scala 0 300 Metri



MILANO
Il Cuore della Lombardia

SECONDO PIANO

1. INGRESSO
2. GALLERIA
3. SALA GRANDE
4. SALA RIUNIONI
5. STANZA PICCOLA
6. TERRAZZA
7. SARTORIA
8. LOGGIE

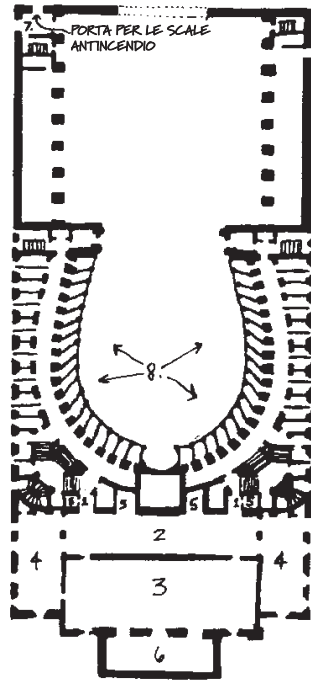

PIANO TERRA

1. PORTICO
2. PASSAGGIO D'INGRESSO
3. GUARDAROBA
4. SALA
5. PLATEA
6. ORCHESTRA
7. DIRETTORE
8. LOGGIE
9. LOGGIE
10. PROSCENIO
11. PALCO + SCENOGRAFIA
12. MAGAZZINO SCENOGRAFIE E ATTREZZI DI SCENA
13. SCALE PER SALIRE E SCENDERE
14. MAGAZZINO DELLE LUCI
15. CAMINETTI
16. PORTE DEL PALCO

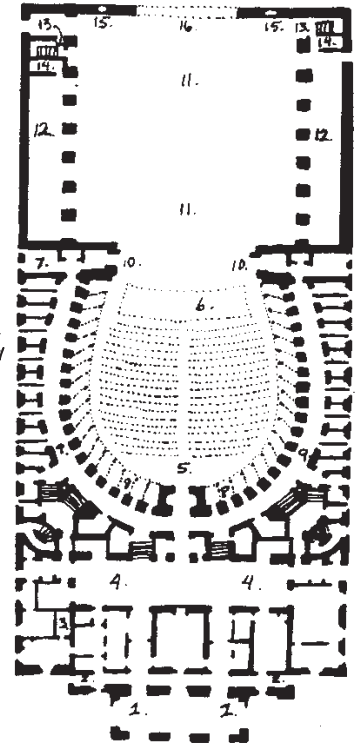

PRIMO PIANO

1. LOGGIA REALE
2. INGRESSO
3. STANZA DELLA SERVITÙ
4. BALCONATA PER I PARENTI DELLA FAMIGLIA REALE
5. INGRESSO DEI CUOCCHI
6. CORRIDOIO DELLA SERVITÙ
7. SALA DA PRANZO
8. DISPENSA DELLA CUCINA
9. RIPOSTIGLIO

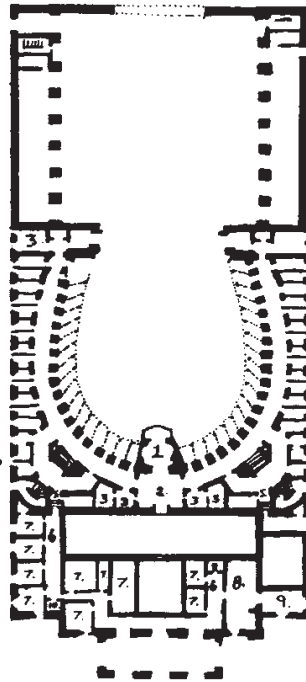

NOTA: SE NON È INDICATA UNA PORTA, A QUESTO LIVELLO NON SI TRATTA DI UNA STANZA, MA DI FONDAMENTA IN MATTONI

SEMINTERRATO

1. INGRESSO DELLA SERVITÙ
2. BAGNI
3. MAGAZZINI
4. PASSAGGIO PER I CORPI DI BALLO, ECC.
5. FOSSA PER GLI EFFETTI SPECIALI + "FANTASMI"
6. SUGGERITORE + LUCI DA TERRA
7. CAMERINO DEI BALLERINI
8. CAMERINO DELL'ORCHESTRA
9. PORTE DEL PALCO
10. SCALE PER SALIRE
11. AREA BACKSTAGE

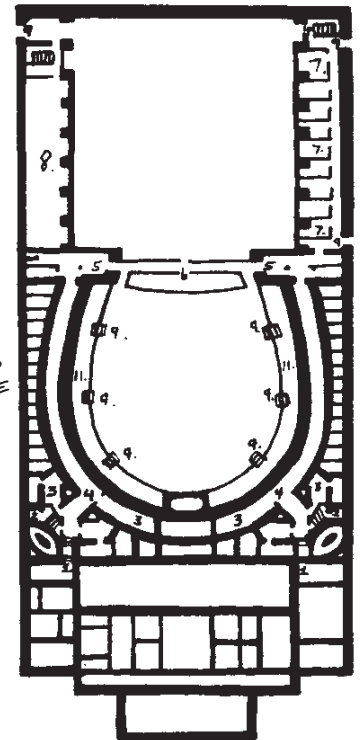

NOTA: SE NON È INDICATA UNA PORTA, A QUESTO LIVELLO NON SI TRATTA DI UNA STANZA, MA DI FONDAMENTA IN MATTONI.

MAPPA DEL TEATRO ALLA SCALA

0 100 200 300 400
Metri

Per la Stazione di Venezia

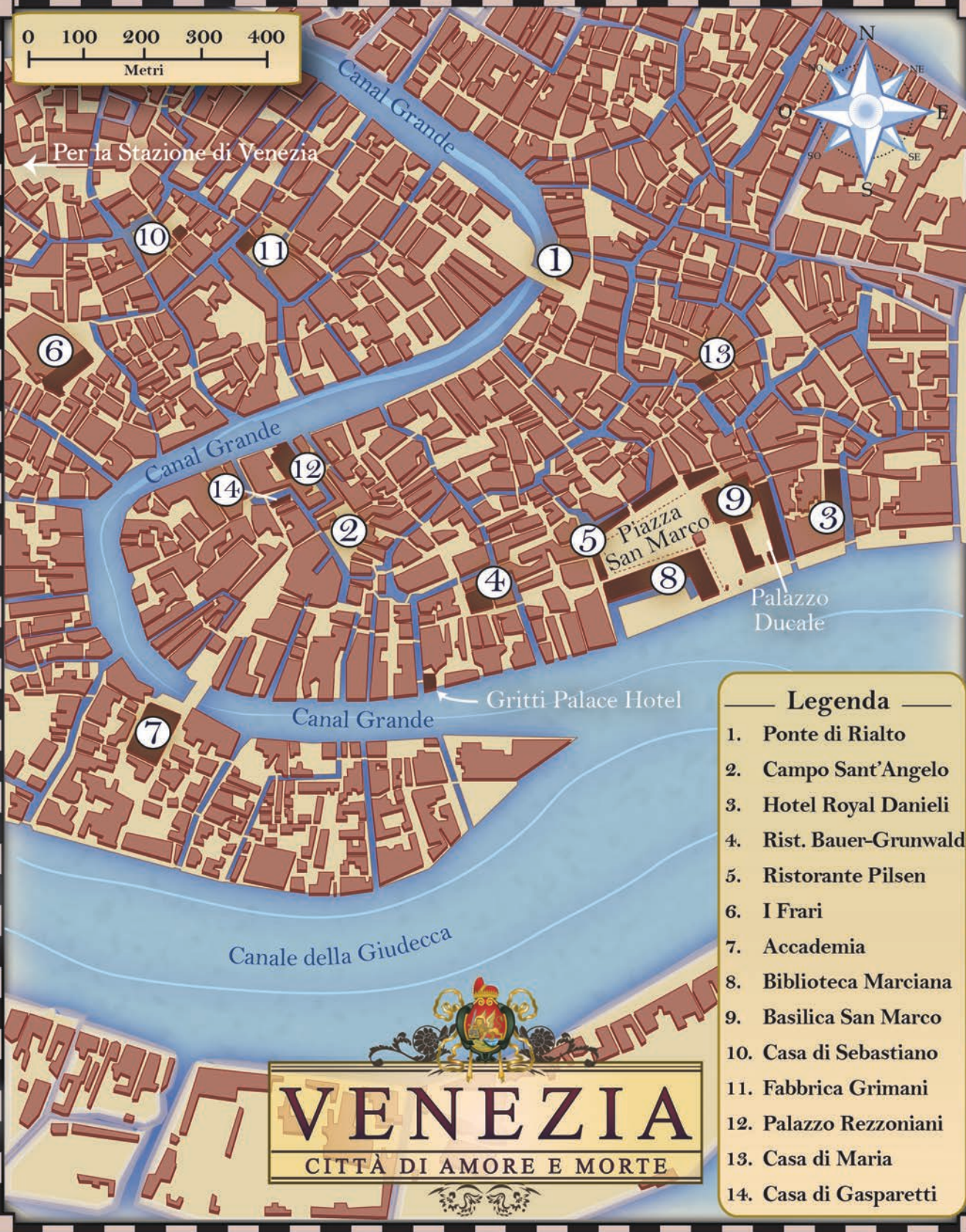

Legenda

- 1. Ponte di Rialto
- 2. Campo Sant'Angelo
- 3. Hotel Royal Danieli
- 4. Rist. Bauer-Grunwald
- 5. Ristorante Pilsen
- 6. I Frari
- 7. Accademia
- 8. Biblioteca Marciana
- 9. Basilica San Marco
- 10. Casa di Sebastiano
- 11. Fabbrica Grimani
- 12. Palazzo Rezzoniani
- 13. Casa di Maria
- 14. Casa di Gasparetti

VENEZIA

CITTÀ DI AMORE E MORTE

CASA DI MARIA

PIANO SUPERIORE

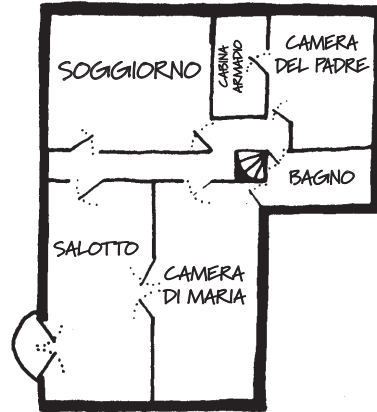

5
METRI

PIANO TERRA

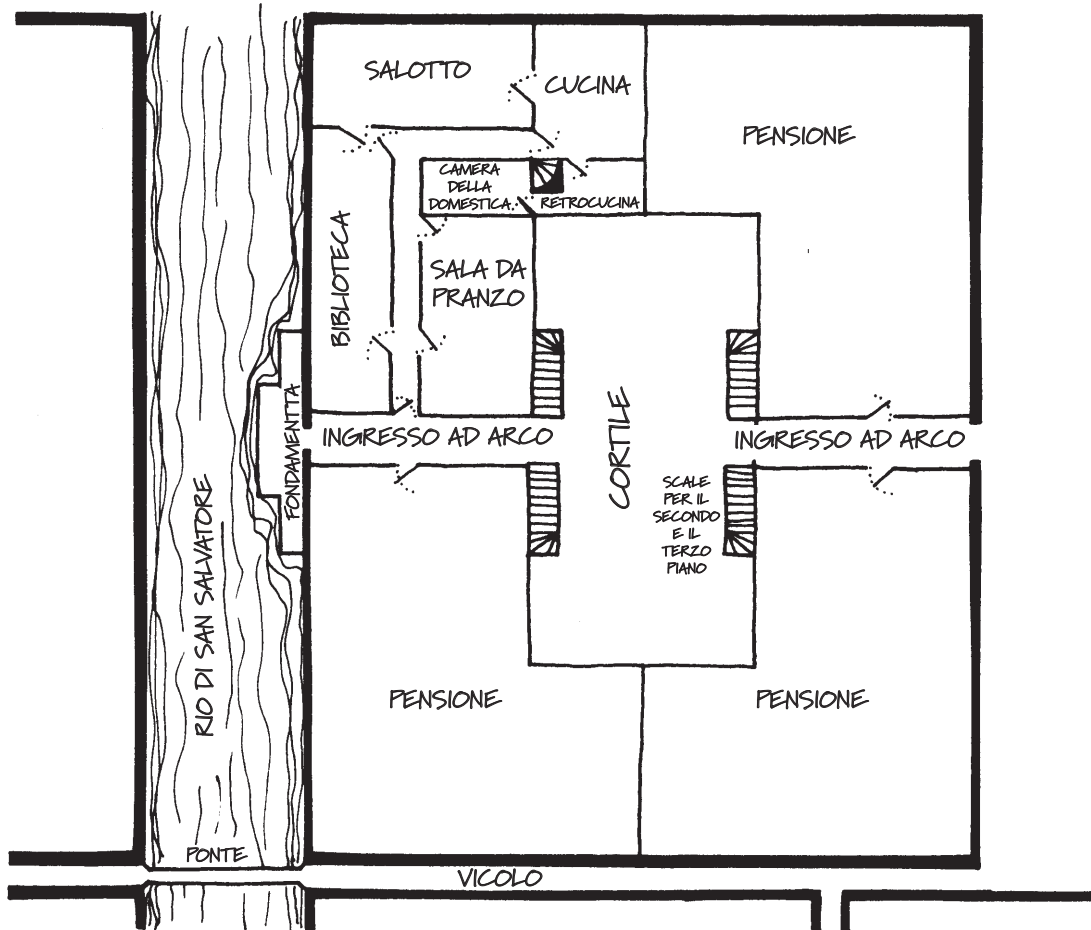



PALAZZO REZZONIANI

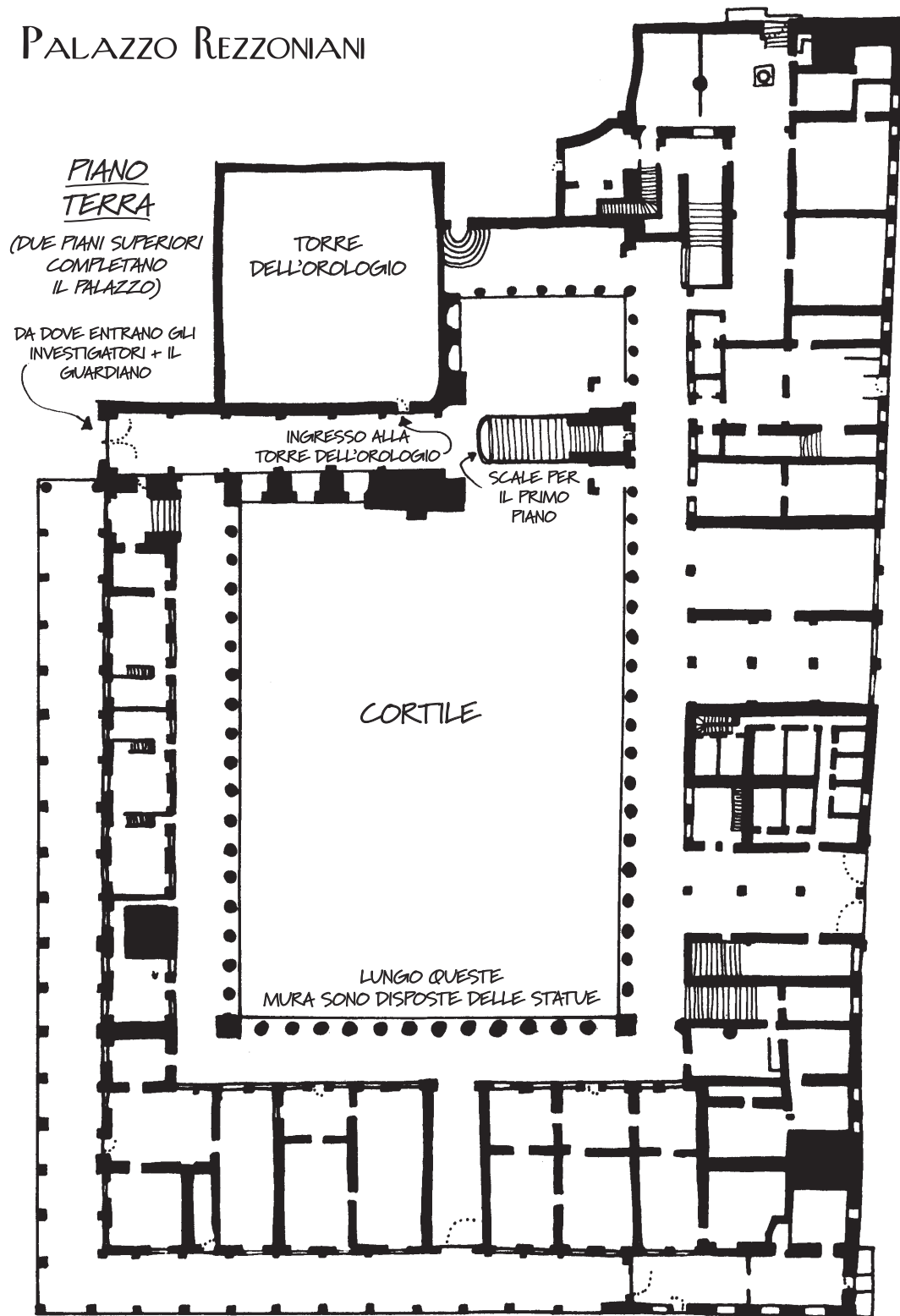

Torre dell'Orologio

Quinto Piano

Piano Terra



1
0 — 2
metri

1° 2° 3°
4° piano

- Porta della Città
- Ⓜ Porto Marittimo
- ◊ Cisterna Cittadina



Verso la Tracia Occidentale



— **Legenda** —

1. Palazzo del Bucoleone
campo dei franchi (Bonifacio)
2. Palazzo delle Blacherne
campo dei franchi (Baldovino)
3. Chiesa di Cristo Pantocratore
campo dei veneziani (Dandolo)
4. Santa Sofia
5. Porta d'Oro
6. Ippodromo
7. Cisterna di Ezio
8. Cisterna di Aspare
9. Cisterna Basilica
10. Foro di Teodosio
11. Chiesa di San Mozio
12. La Torre Rossa
13. La Nave dei Lebbrosi



Costantinopoli
ALL'EPOCA DELLA QUARTA CROCIATA

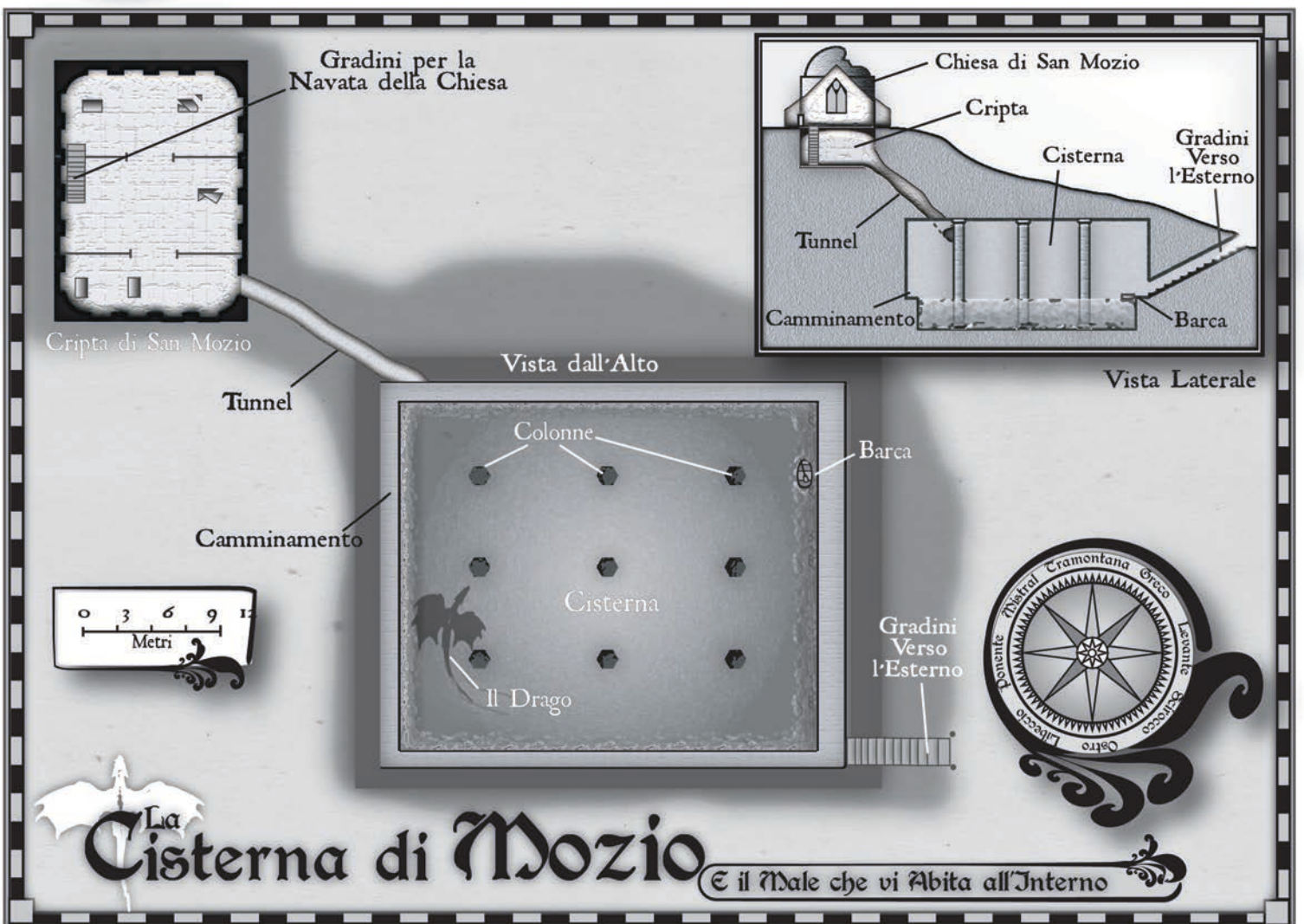
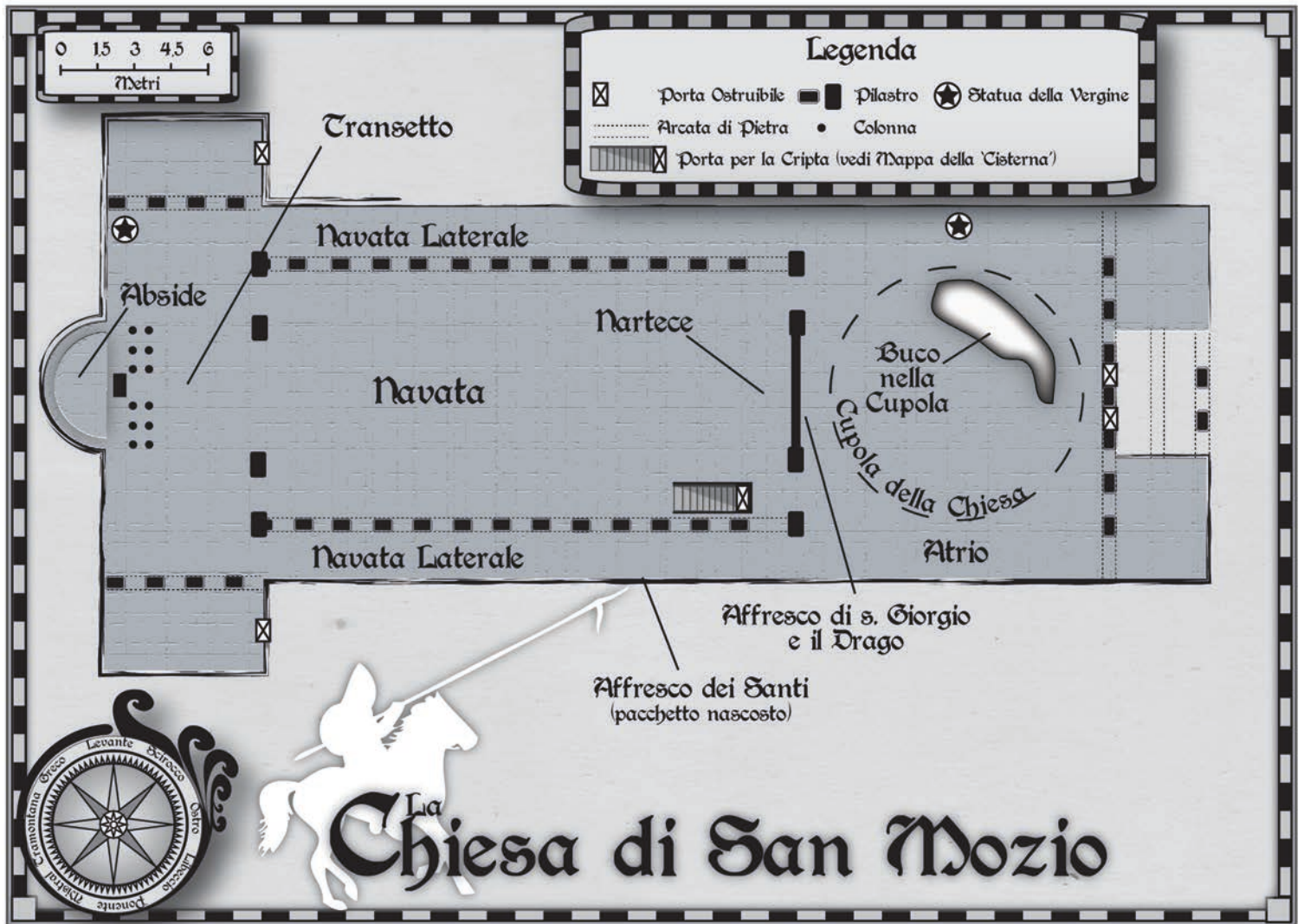

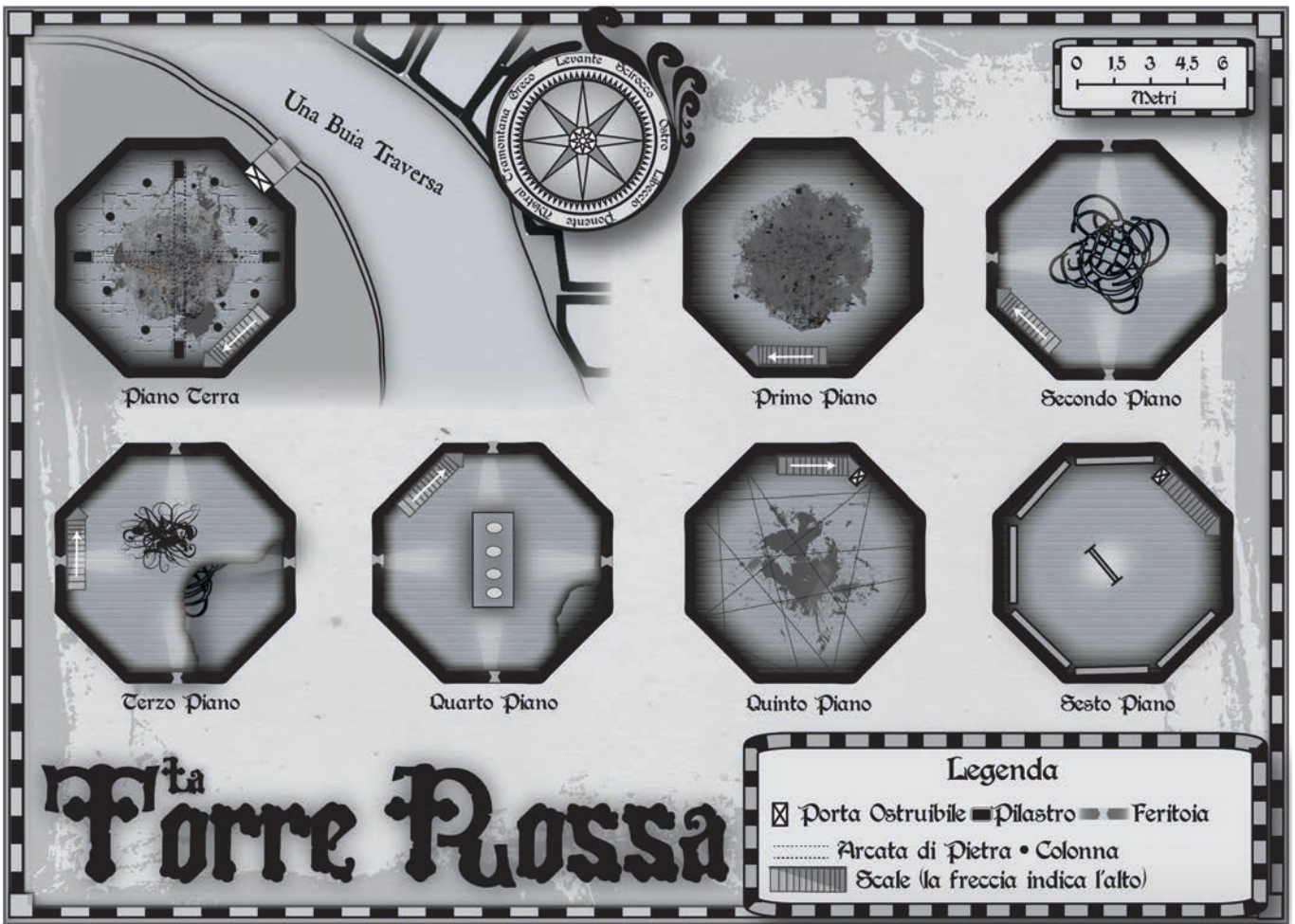

Legenda

1. Museo di Storia e d'Arte
2. Savoia Excelsior Palace
3. Hotel de la Ville
4. Piazza Unità
5. Cattedrale di San Giusto
6. Castello di San Giusto
7. Municipio
8. Piazza d'Armi
9. Hotel Centrale
10. Ospedale Civile
11. La Villa di Bacco
12. Stambera di Grossinger
13. Casa di Montanelli
14. Pensione Seleh
15. Villa Murat
16. Casa di Termona



Stazione Ferroviaria

Scala 0 800 mt

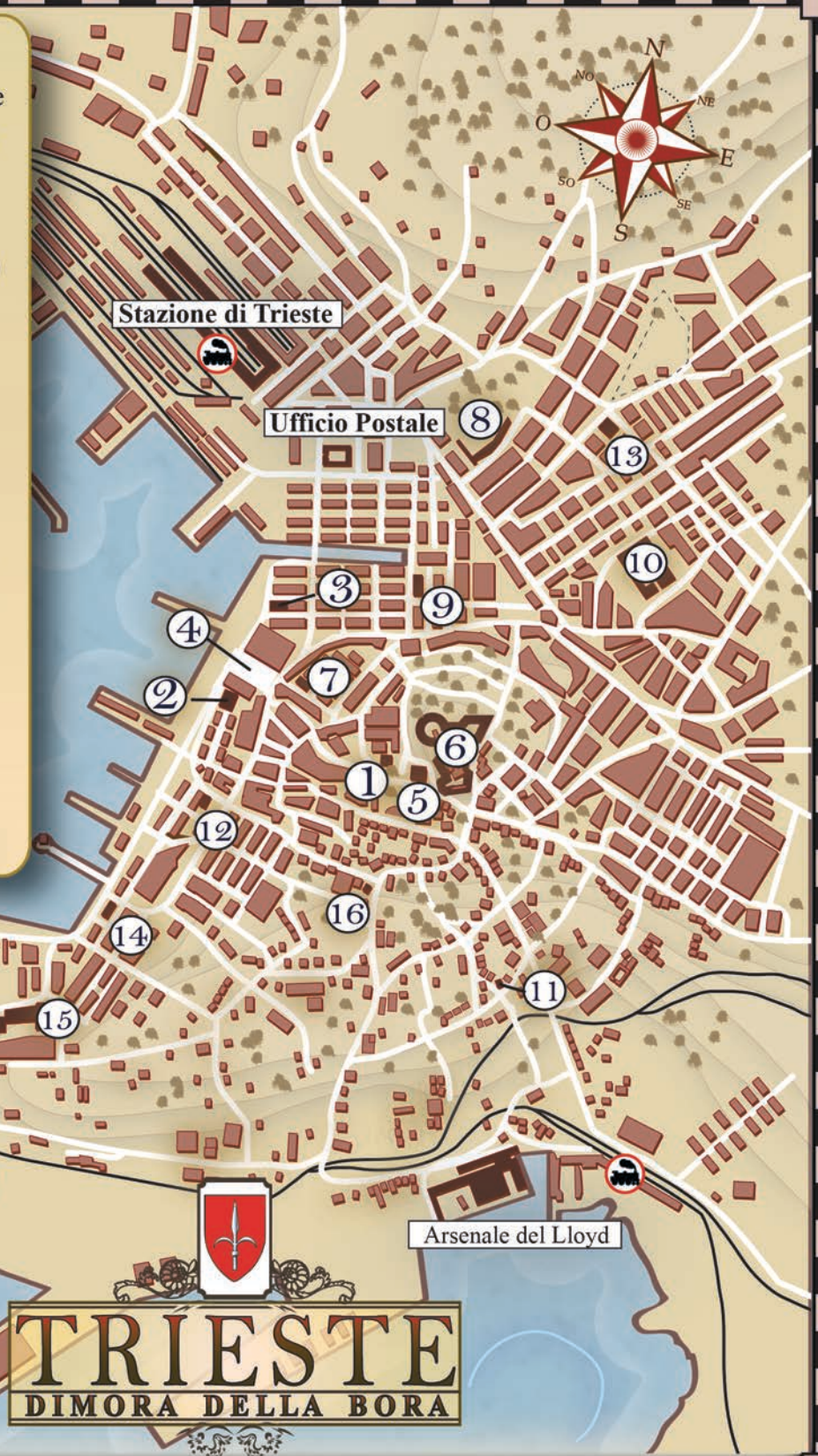

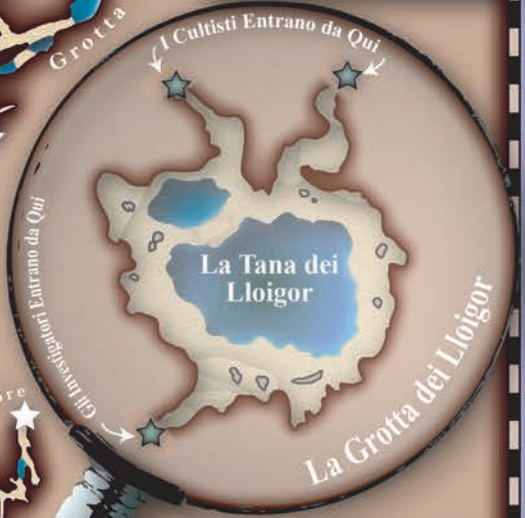
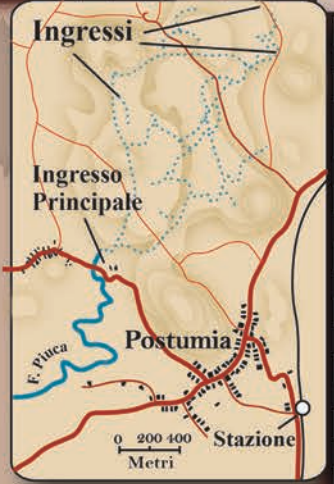
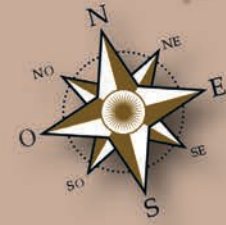

La Nebbia



Legenda

- Ponti
- Le Mura
- Pagine del Diario

1. Il Grifone & Il Serpente
2. Il Pesce d'Argento
3. L'Ombra Minacciosa
4. L'Uomo che Striscia
5. La Gargolla Sghignazzante
6. Il Messaggio nel Ghiaccio
7. La Frutta Viola
8. Lo Stuolo di Bambini
9. Una Guerra tra Rane e Topi
10. La Donna che Piange
11. L'Anello d'Argento
12. La Madonna

Scala

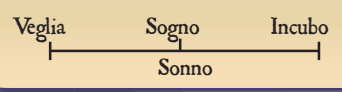

La Città delle Campanie

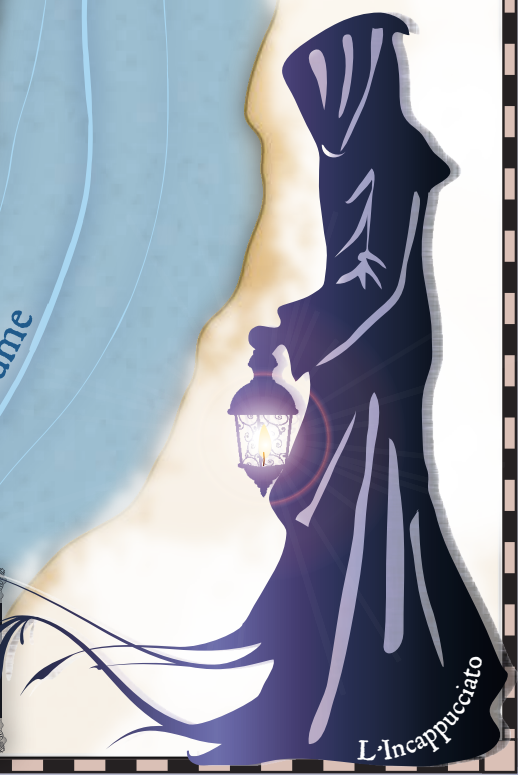

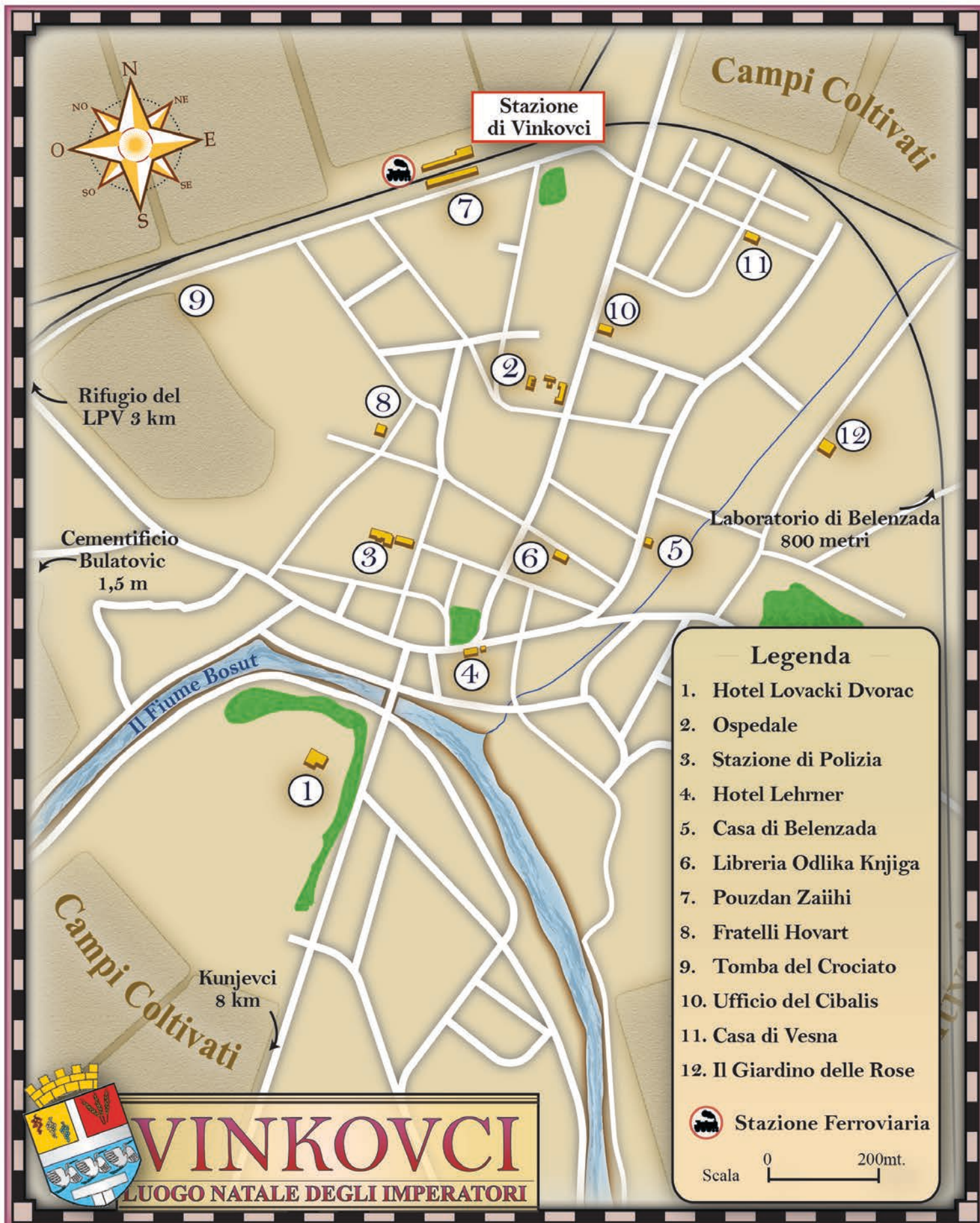

Per i Giardini

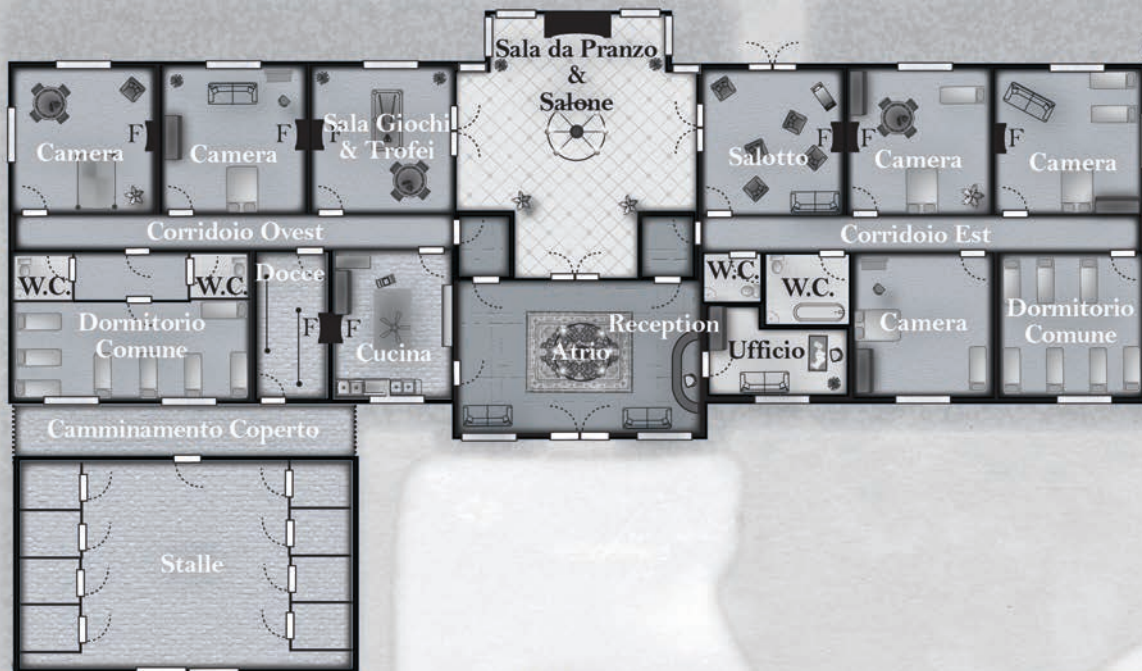

Per →
Vinkovci

Vialeto



L'Hotel Lovacki Dvorac

Legenda

- Porte
- Finestre
- Caminetti

Scala 1,5 mt



Armadio delle Armi da Sparo

Per →
Vinkovci

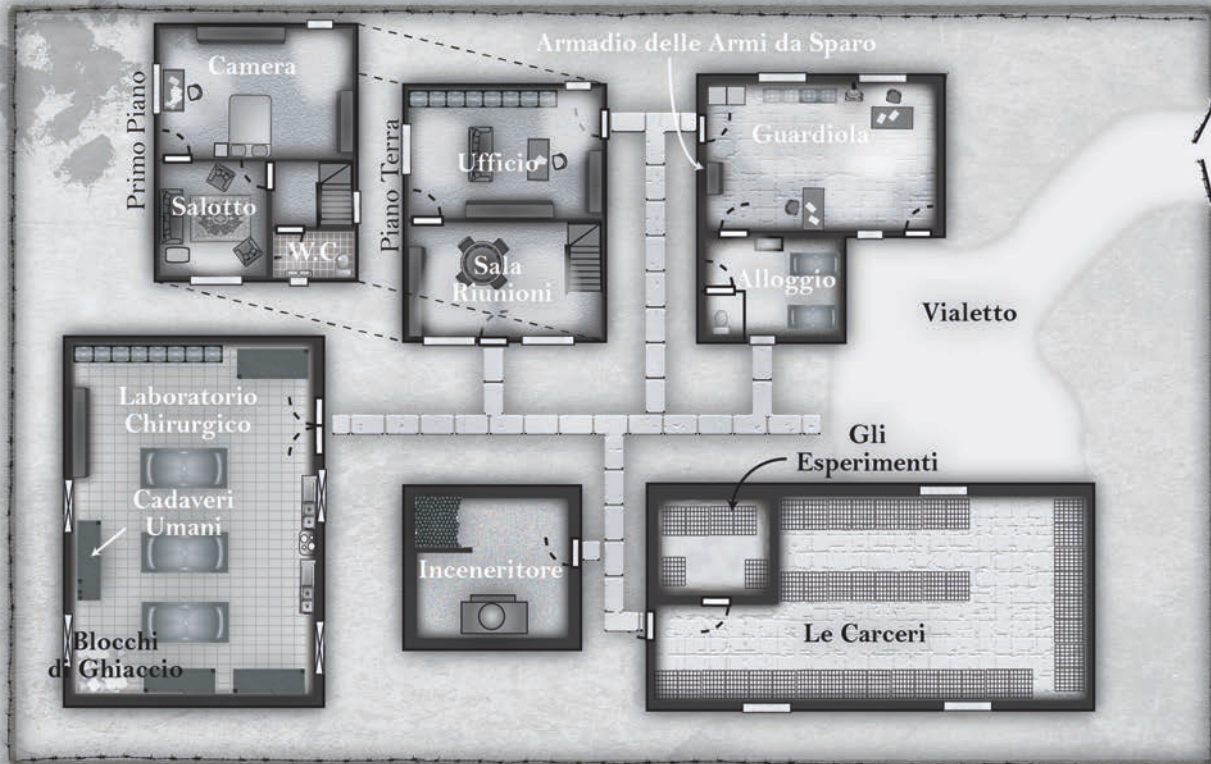

Vialeto

Gli
Esperimenti

Le Carceri



1,5mt

Laboratorio del Dottor Belenzada



□ PORTA
 PORTO
 CISTERNA



PER LA TRACIA OCCIDENTALE



- LEGENDA —
- I. AUGUSTAEUM
 - II. CURIA
 - III. CHALKE
 - IV. GRAN PALAZZO
 - V. PALAZZO DAFNE
 - VI. IPPODROMO
 - VII. BAGNI DI ZEUSIPPO
 - VIII. MILION
 - IX. PRAETORIUM
 - X. FORO DI COSTANTINO
 - XI. ACROPOLI
 - XII. FORUM TAURI
 - XIII. FORUM BOVIS
 - XIV. BARCA NUZIALE



COSTANTINOPOLI
NOVA ROMA

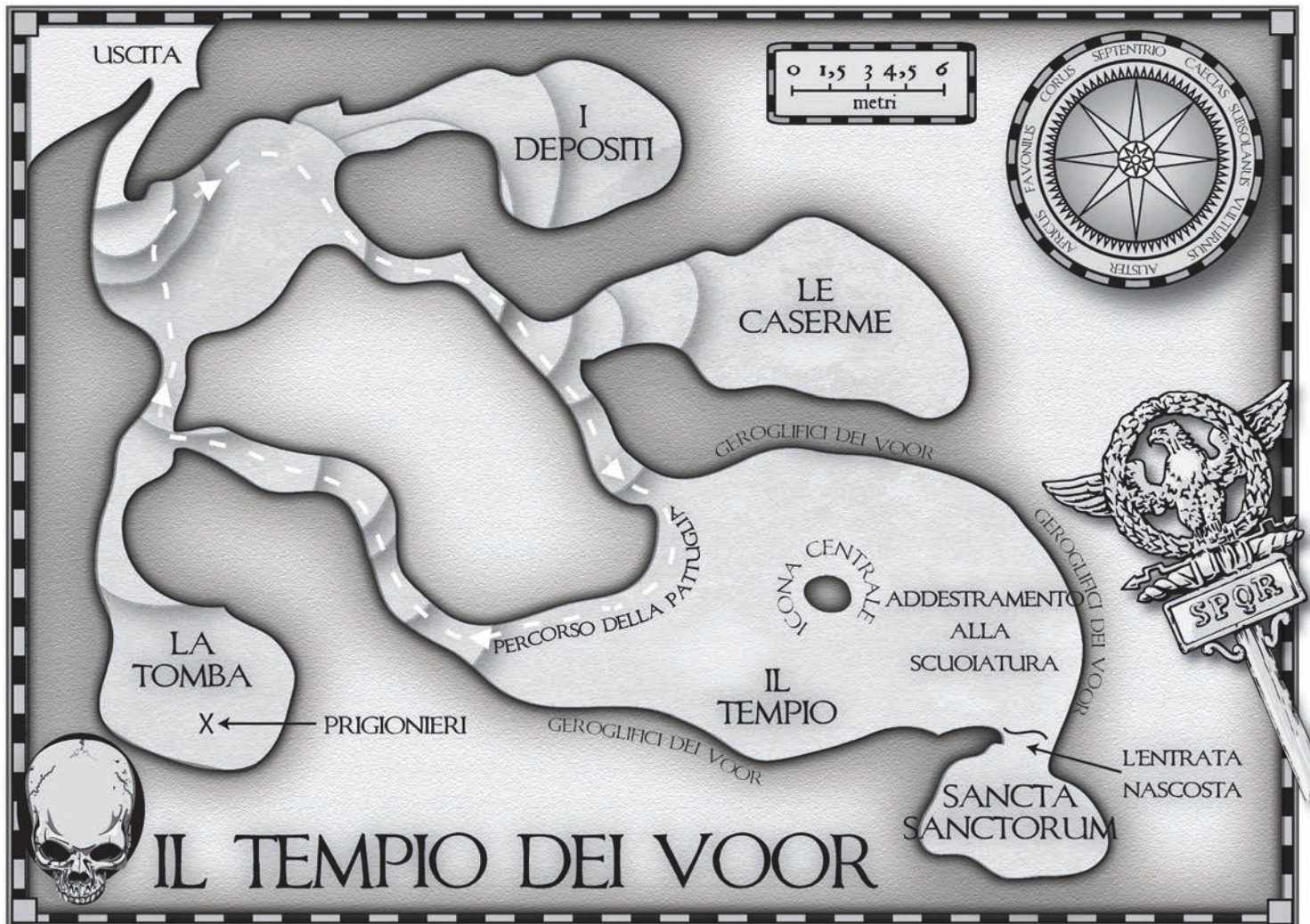

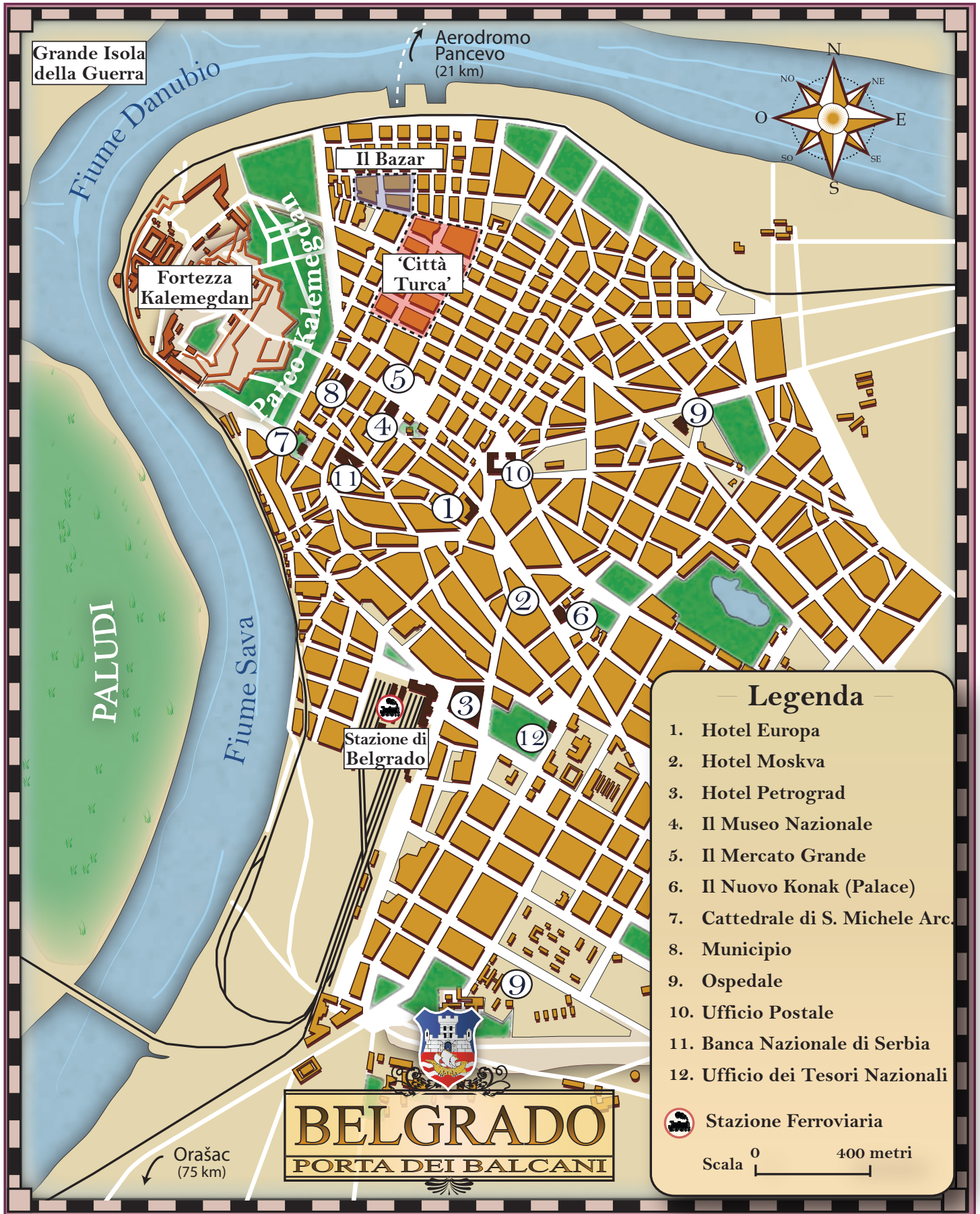

Grande Isola della Guerra

Aerodromo Pancevo (21 km)

Fiume Danubio

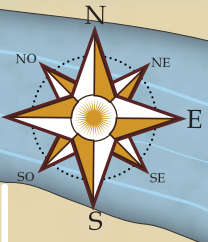

Fortezza Kalemegdan

Parco Kalemegdan

Il Bazar

'Città Turca'

PALUDI

Fiume Sava

Stazione di Belgrado

Orašac (75 km)

BELGRADO
PORTA DEI BALCANI

Legenda

- 1. Hotel Europa
- 2. Hotel Moskva
- 3. Hotel Petrograd
- 4. Il Museo Nazionale
- 5. Il Mercato Grande
- 6. Il Nuovo Konak (Palace)
- 7. Cattedrale di S. Michele Arc.
- 8. Municipio
- 9. Ospedale
- 10. Ufficio Postale
- 11. Banca Nazionale di Serbia
- 12. Ufficio dei Tesori Nazionali

Stazione Ferroviaria

Scala 0 400 metri



Belgrado

Aerodromo Pancevo

Pancevo

Cimitero

Orašac

Colle Preseka

Per Kopljare

Arandjelovac

Stazione Ferroviaria

Smederevo

Avala
511 mt.

Kosmaj
626 mt.

Mladenovac

Orašac

Kopljare

Arandjelovac

Bukulja
696 mt.

Vencac
658 mt.

Rudnik
1.123 mt.

Topola

Ferrovija a Scartamento Normale

Ferrovija a Scartamento Ridotto

Strada Sterrata

Kragujevac

Fiume Principale

Grand Fiume Morava



ORAŠAC
E DINTORNI IN ŠUMADIJA

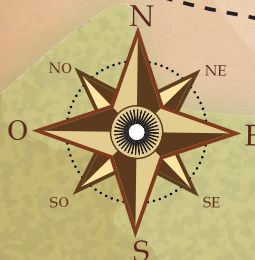

Niš - Crveni Krst

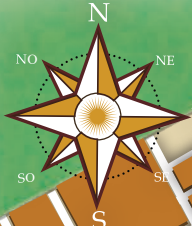

Stazione di Sofia

Cimitero Cntrl. di Sofia

Clementine International Hospital

Q.G. Segreto Magg. Christov

Terme Centrali

Il Fireside Inn

Quartiere degli Ebrei Spagnoli

Fermata Serdica

Casa del Prof. Jordanov

Poste

Bulevard Makedonia

Alexander Hospital

S O F I A
LA CITTÀ DELLE FONTI ETERNE

Legenda

1. Hotel de la Bulgarie
2. Il Palazzo Reale
3. Parlamento
4. Università di Sofia
5. Il Teatro Nazionale
6. Cattedrale Alexander Nevsky
7. Il Museo Archeologico
8. Strada per Chukurovo & Grotte dell'Iskar (40 km)

 Stazione Ferroviaria

Scala 0 400 metri



Fiume Iskar

Rupi

Pino

Sacchi di Sabbia

Filo Spinkato

Pista

Camion

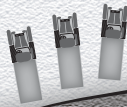

Pitture Rupestri

Arco Frastagliato

Piramide di Teschi

Il Posto della Testa

L'Idolo Nascosto

Legenda

- Cadaveri
- ☉ Sorgenti Calde
- ⋯ Tunnel Sotterraneo
- ★ Uscita di Fenalik (TAG 1)



Le Grotte dell'Iskar



Per la Tracia Occidentale

Şişli

Eyüp

Abdus elam

Hasköy

Kasim Pasha

Pera

Il Bosforo

Ortaköy

Scutari (Usküdar)

Stamboul

Galata

Mar di Marmara

Ferrovia

Legenda

- 1. Stazione Sirkeci
- 2. The Pera Palace
- 3. La Moschea Blu
- 4. Hagia Sophia
- 5. La Cisterna della Basilica
- 6. Il Museo Topkapi
- 7. L'Ippodromo
- 8. Il Gran Bazar
- 9. Università Imperiale
- 10. Consolato Britannico

Stazione Treno

Porto di Mare

Porto Traghetto



COSTANTINOPOLI

LA GRANDE CITTÀ DELLE MOSCHEE

LA MOSCHEA EVITATA (MOSCHEA ROSSA)

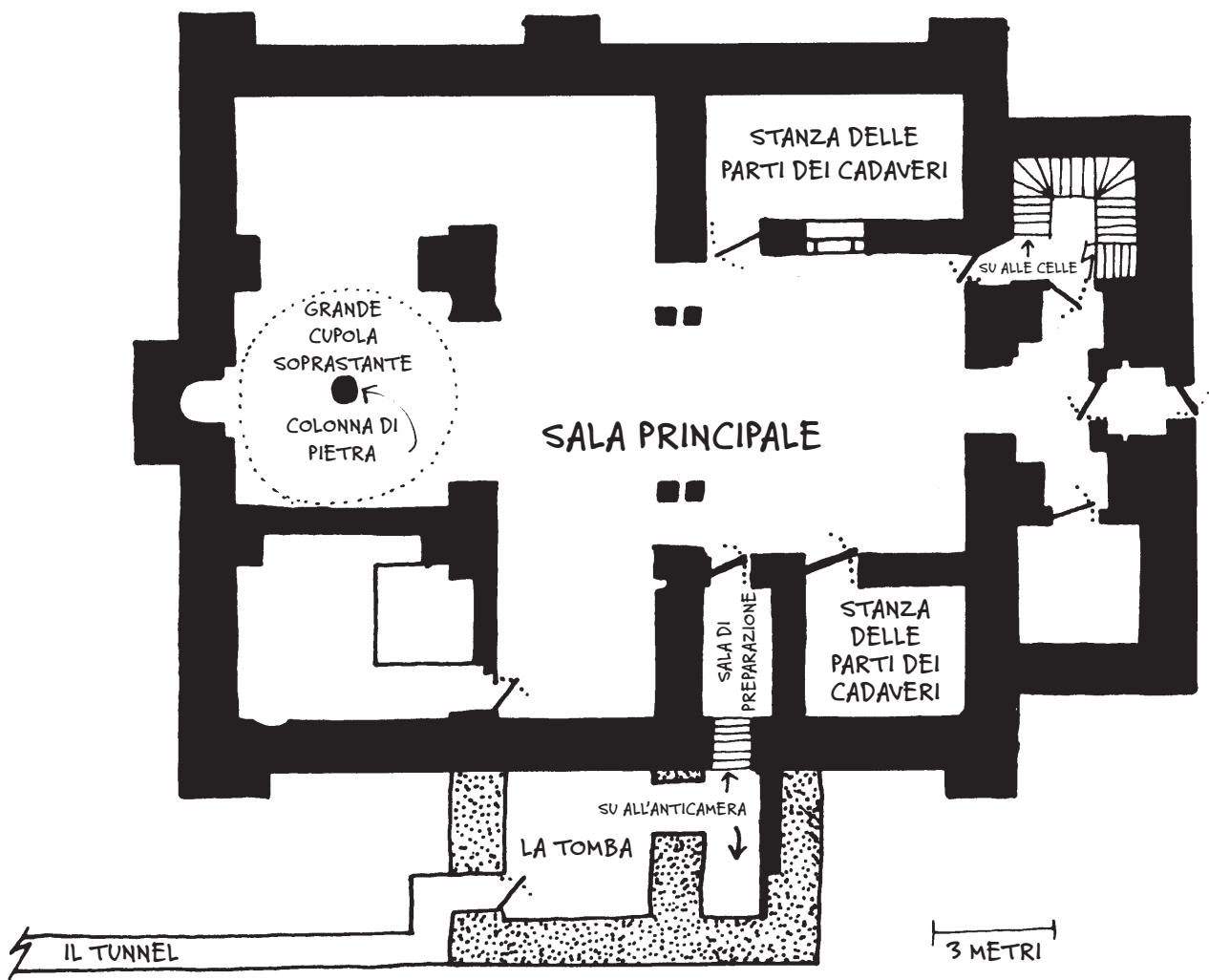
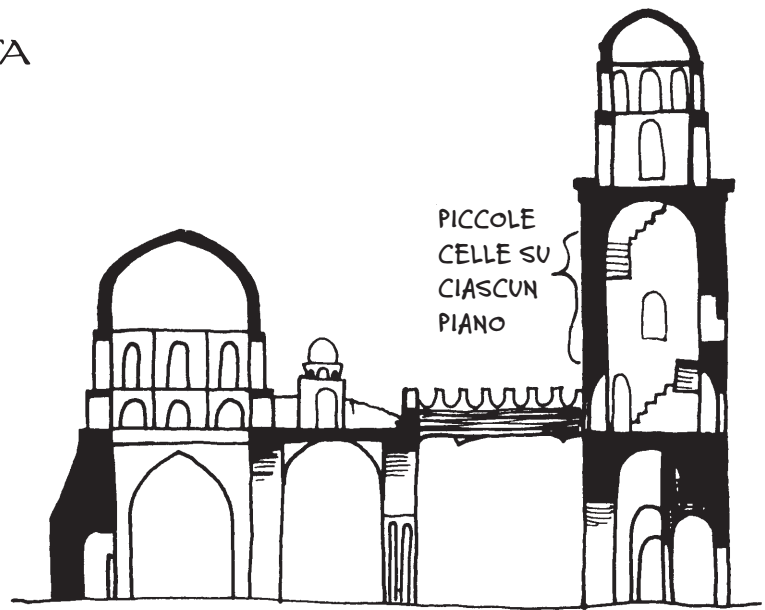

Sottotrame del Custode

Appunti

Influenza Nefasta

<i>Pezzo della Statua</i>	<i>Possessore</i>
Testa	_____
Braccio Sinistro	_____
Braccio Destro	_____
Busto	_____
Gamba Sinistra	_____
Gamba Destra	_____

Questa sezione viene fornita per essere utilizzata dal Custode durante il gioco. Col progredire della campagna, è opportuno annotare quegli eventi che possono avere effetti duraturi. Utilizzate queste pagine per tenere nota di tali eventi man mano che si verificano. Anche se tra una sessione di gioco e l'altra passa una settimana o più, una rapida rilettura di questi elementi della trama prima di ogni partita garantirà di mantenere la coerenza.



LONDRES

PRODUITES PAR LE SOCIETE CALENDRIER SOUVENIR DE LA H.P.L.H.S. LUDO FORE PUTAVIMUS

19 JANVIER 23

DIM	LUN	MAR	MER	JEU	VEN	SAM
	1	2	3	4	5	6
7	8	9	10	11	12	13
14	15	16	17	18	19	20
21	22	23	24	25	26	27
28	29	30	31			

19 FÉVRIER 23

DIM	LUN	MAR	MER	JEU	VEN	SAM
				1	2	3
4	5	6	7	8	9	10
11	12	13	14	15	16	17
18	19	20	21	22	23	24
25	26	27	28			



PARIS

PRODUITES PAR LE SOCIETE CALENDRIER SOUVENIR DE LA H.P.L.H.S. LUDO FORE PUTAVIMUS



ZURICH

PRODUITES PAR LE SOCIETE CALENDRIER SOUVENIR DE LA H.P.L.H.S. LUDO FORE PUTAVIMUS

19 MARS 23

DIM	LUN	MAR	MER	JEU	VEN	SAM
				1	2	3
4	5	6	7	8	9	10
11	12	13	14	15	16	17
18	19	20	21	22	23	24
25	26	27	28	29	30	31

19 **AVRIL** **23**

DIM	LUN	MAR	MER	JEU	VEN	SAM
1	2	3	4	5	6	7
8	9	10	11	12	13	14
15	16	17	18	19	20	21
22	23	24	25	26	27	28
29	30	31				



19 **MAI** **23**

DIM	LUN	MAR	MER	JEU	VEN	SAM
		1	2	3	4	5
6	7	8	9	10	11	12
13	14	15	16	17	18	19
20	21	22	23	24	25	26
27	28	29	30	31		

19 **JUIN** **23**

DIM	LUN	MAR	MER	JEU	VEN	SAM
					1	2
3	4	5	6	7	8	9
10	11	12	13	14	15	16
17	18	19	20	21	22	23
24	25	26	27	28	29	30





SOFIA

PRODUITES PAR LE SOCIÉTÉ CALENDRIER SOUVENIR DE LA H.P.L.H.S. LUDO FORE PUTAVIMUS

19 JUILLET 23

DIM	LUN	MAR	MER	JEU	VEN	SAM
1	2	3	4	5	6	7
8	9	10	11	12	13	14
15	16	17	18	19	20	21
22	23	24	25	26	27	28
29	30	31				

19 AOÛT 23

DIM	LUN	MAR	MER	JEU	VEN	SAM
			1	2	3	4
5	6	7	8	9	10	11
12	13	14	15	16	17	18
19	20	21	22	23	24	25
26	27	28	29	30	31	



CONSTANTINOPLE

PRODUITES PAR LE SOCIÉTÉ CALENDRIER SOUVENIR DE LA H.P.L.H.S. LUDO FORE PUTAVIMUS



MUNICH

PRODUITES PAR LE SOCIÉTÉ CALENDRIER SOUVENIR DE LA H.P.L.H.S. LUDO FORE PUTAVIMUS

19 SEPTEMBRE 23

DIM	LUN	MAR	MER	JEU	VEN	SAM
						1
2	3	4	5	6	7	8
9	10	11	12	13	14	15
16	17	18	19	20	21	22
23 30	24	25	26	27	28	29

19 OCTOBRE 23

DIM	LUN	MAR	MER	JEU	VEN	SAM
	1	2	3	4	5	6
7	8	9	10	11	12	13
14	15	16	17	18	19	20
21	22	23	24	25	26	27
28	29	30	31			



Vienne

PRODUITES PAR LE SOCIETE CALENDRIER SOUVENIR DE LA H.P.L.H.S. LUDO FORE PUTAVIMUS

19 NOVEMBRE 23

DIM	LUN	MAR	MER	JEU	VEN	SAM
				1	2	3
4	5	6	7	8	9	10
11	12	13	14	15	16	17
18	19	20	21	22	23	24
25	26	27	28	29	30	



BUDAPEST

PRODUITES PAR LE SOCIETE CALENDRIER SOUVENIR DE LA H.P.L.H.S. LUDO FORE PUTAVIMUS

19 DÉCEMBRE 23

DIM	LUN	MAR	MER	JEU	VEN	SAM
						1
2	3	4	5	6	7	8
9	10	11	12	13	14	15
16	17	18	19	20	21	22
23 30	24 31	25	26	27	28	29



BUCAREST

PRODUITES PAR LE SOCIETE CALENDRIER SOUVENIR DE LA H.P.L.H.S. LUDO FORE PUTAVIMUS